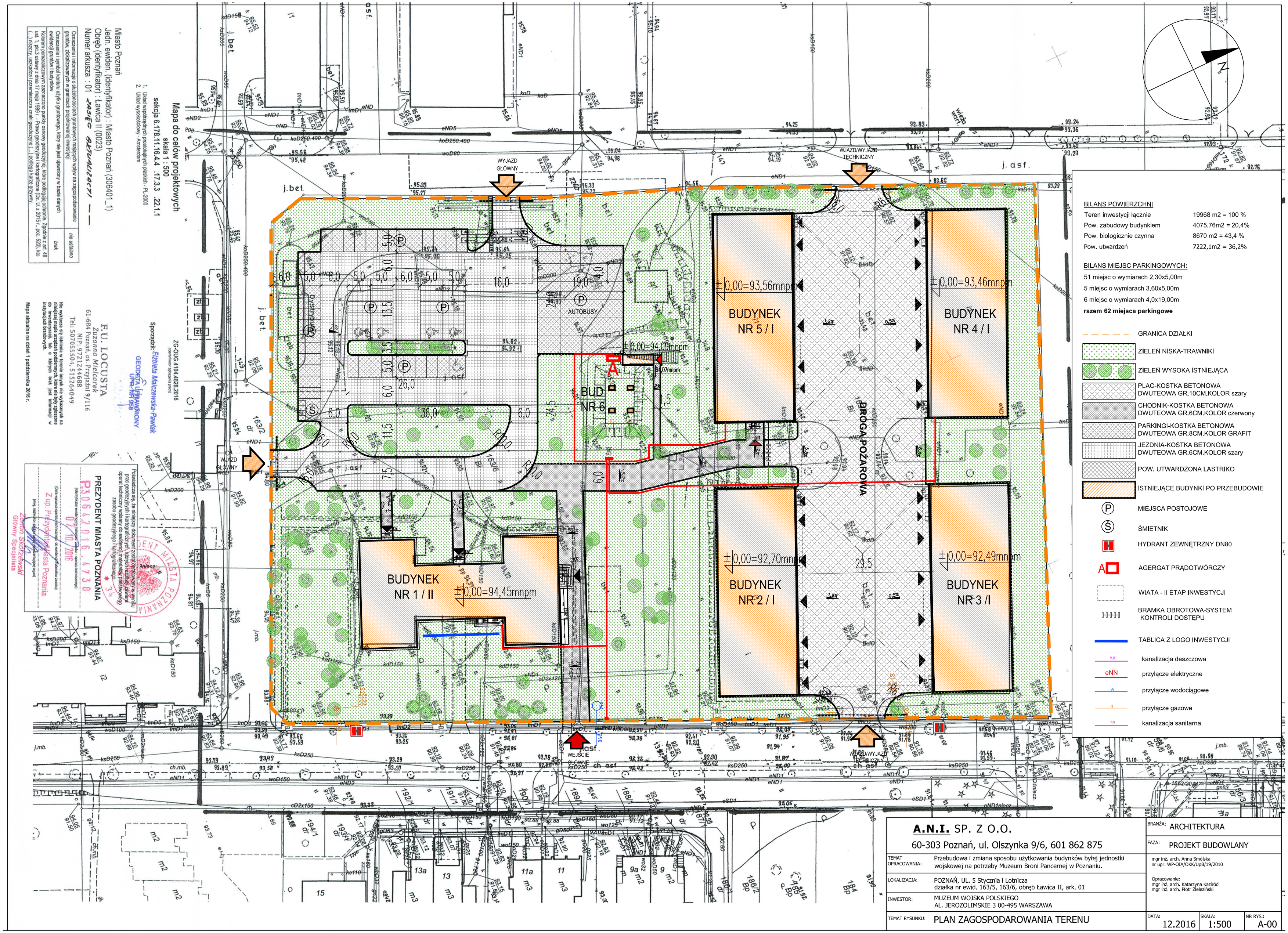

BILANS POWIERZCHNI

Teren inwestycji łącznie	19968 m2 = 100 %
Pow. zabudowy budynkiem	4075,76m2 = 20,4%
Pow. biologicznie czynna	8670 m2 = 43,4 %
Pow. utwardzeń	7222,1m2 = 36,2%

BILANS MIEJSC PARKINGOWYCH:

51 miejsc o wymiarach 2,30x5,00m
5 miejsc o wymiarach 3,60x5,00m
6 miejsc o wymiarach 4,0x19,00m
razem 62 miejsca parkingowe

- GRANICA DZIAŁKI
- ZIELEŃ NISKA-TRAWNIKI
- ZIELEŃ WYSOKA ISTNIEJĄCA
- PLAC-KOSTKA BETONOWA DWUTEOWA GR.10CM.KOLOR szary
- CHODNIK-KOSTKA BETONOWA DWUTEOWA GR.6CM.KOLOR czerwony
- PARKINGI-KOSTKA BETONOWA DWUTEOWA GR.8CM.KOLOR GRAFIT
- JEZDNIA-KOSTKA BETONOWA DWUTEOWA GR.6CM.KOLOR szary
- POW. UTWARDZONA LASTRIKO
- ISTNIEJĄCE BUDYNKI PO PRZEBUDOWIE
- P MIEJSCA POSTOJOWE
- Ś ŚMIETNIK
- H HYDRANT ZEWNĘTRZNY DN80
- A AGERGAT PRĄDOTWÓRCZY
- WIATA - II ETAP INWESTYCJI
- BRAMKA OBROTOWA-SYSTEM KONTROLI DOSTĘPU
- TABLICA Z LOGO INWESTYCJI
- kd kanalizacja deszczowa
- eNN przyłącze elektryczne
- w przyłącze wodociągowe
- g przyłącze gazowe
- ks kanalizacja sanitarna

Mapa do celów projektowych
skala 1 : 500
sekcja 6.178.11.16.4.4 .17.3.3 .22.1.1
1. Układ współrzędnych prostokątnych płaskich - PL-2000
2. Układ wysokościowy - Amsterdam

Miasto Poznań
Jedn. ewiden. (identyfikator) : Miasto Poznań (306401_1)
Obręb (identyfikator) : Ławica II (0023)
Numer arkusza : 01 ZASIĘG AKTUALIZACJI

Oznaczenie i informacje o służebnościach gruntowych mających wpływ na zagospodarowanie gruntów, zlokalizowanych w granicach projektowanej inwestycji	nie ustalano
Oznaczenie i symbol konturu użytku gruntowego, który nie jest ujawniony w bazie danych ewidencji gruntów i budynków	brak

Kolorem pomarańczowym zaznaczono punkty osnowy geodezyjnej, które podlegają ochronie. Zgodnie z art. 48 ust. 1, pkt.3 ustawy z dnia 17 maja 1989 r. - Prawo geodezyjne i kartograficzne (Dz. U. z 2015 r., poz. 520), kto (...) niszczy, uszkadza i przemieszcza znaki geodezyjne (...) podlega karze grzywny.

Mapa aktualna na dzień 1 października 2016 r.

Sporządził: Elżbieta Malczewska-Pawlak
GEODETA UPRAWNIONY UPR. NR 968

ZG-OUG.4104.4828.2016
(identyfikator zgłoszenia pracy)

F.U. LOCUSTA
Zuzanna Mielcarek
61-684 Poznań, os. Przyjaźni 9/116
NIP: 9721244688
Tel: 507055504, 515264049

Nie wyklucza się istnienia w terenie innych nie wykazanych na niniejszej mapie urządzeń podziemnych, które nie były zgłoszone do inwentaryzacji, lub o których brak jest informacji w instytucjach branżowych.

Poświadcza się, że niniejszy dokument został opracowany w wyniku prac geodezyjnych i kartograficznych, których rezultaty zawiera operat techniczny wpisany do ewidencji materiałów państwowego zasobu geodezyjnego i kartograficznego.

PREZYDENT MIASTA POZNANIA
P30642016_4738
07/10/2016
(Data wpisania operatu technicznego do ewidencji materiałów zasobu)
Z up. Prezydenta Miasta Poznania
Zenon Skórzewski
Główny Specjalista

A.N.I. SP. Z O.O.
60-303 Poznań, ul. Olszynka 9/6, 601 862 875

TEMAT OPRACOWANIA:	Przebudowa i zmiana sposobu użytkowania budynków byłej jednostki wojskowej na potrzeby Muzeum Broni Pancernej w Poznaniu.
LOKALIZACJA:	POZNAŃ, UL. 5 Stycznia i Lotnicza działka nr ewid. 163/5, 163/6, obręb Ławica II, ark. 01
INWESTOR:	MUZEUM WOJSKA POLSKIEGO AL. JEROZOLIMSKIE 3 00-495 WARSZAWA
TEMAT RYSUNKU:	PLAN ZAGOSPODAROWANIA TERENU

BRANŻA: ARCHITEKTURA
FAZA: PROJEKT BUDOWLANY

mgr inż. arch. Anna Smólska
nr upr. WP-OIA/OKK/UpB/19/2010

Opracowanie:
mgr inż. arch. Katarzyna Kaziród
mgr inż. arch. Piotr Zieleziński

DATA:	SKALA:	NR RYS.:
12.2016	1:500	A-00